

KOMPLIKASI

Demam tifoid yang tidak tertangani dengan baik dapat menimbulkan komplikasi:

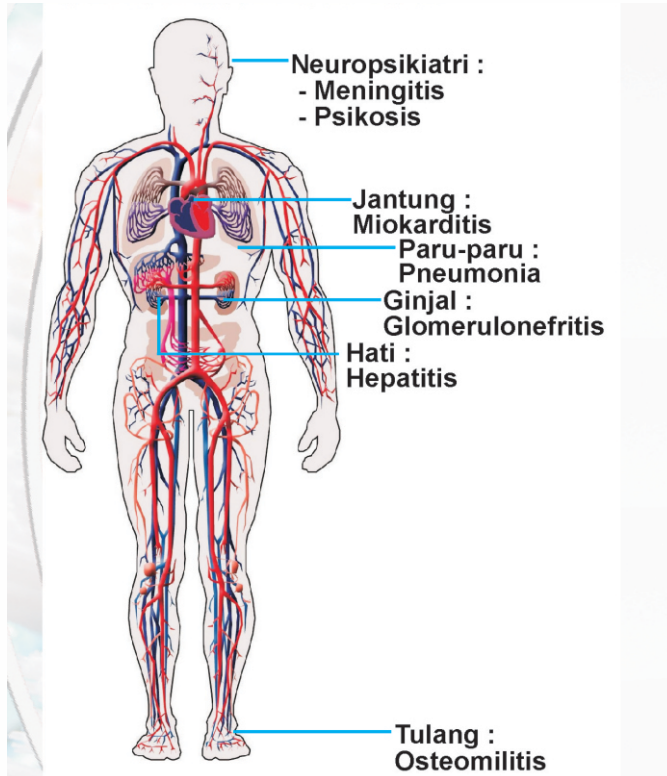

PENANGANAN DEMAM TIFOID

Perlu perawatan umum dan tidak selalu dirawat (rawat inap) di rumah sakit. Indikasi rawat inap bila pasien muntah berulang demam tinggi yang tidak turun dengan obat penurun panas, serta badan lemas tak bertenaga.

Antibiotik pilihan utama golongan chloramphenicol.

Antibiotik berikutnya kelompok Fluoroquinolone yakni Ciprofloxacin dan Levofloxacin.

Sekarang, banyak peneliti yang menunjukkan bahwa pemberian makanan padat dini yaitu nasi dengan aman pada pasien tifus seawal mungkin. Sebagian pasien tifus tidak menyukai bubur, begitu diberi kesempatan makan nasi langsung meningkat selera makannya. Akibatnya, meningkatkan proses kesembuhan pasien dan tifusnya menjadi cepat sembuh.

PENCEGAHAN



- Selalu cuci tangan sebelum makan
- Minum air yang sudah dimasak
- Hindari makanan yang sudah disimpan lama
- Bersihkan peralatan rumah tangga secara teratur



DEMAM TIFOID (TIPES)

RSUP dr. KARIADI

Jl. Dr. Sutomo No.16 Semarang 50244

Fax. 024-8318617, Telp. 024-8413476

Nomor Pengaduan : 08886509262

Email : humas_rskariadi@yahoo.co.id

Website : www.rskariadi.co.id

APA DEMAM TIFOID ?

Penyakit infeksi akut yang ditandai dengan demam, sakit kepala, dan ketidaknyamanan di daerah perut. Demam berlangsung kurang dari 3 minggu.

Disebabkan oleh kuman : *Salmonella thypi* yang biasa hidup di air dan makanan di sekitar kita.

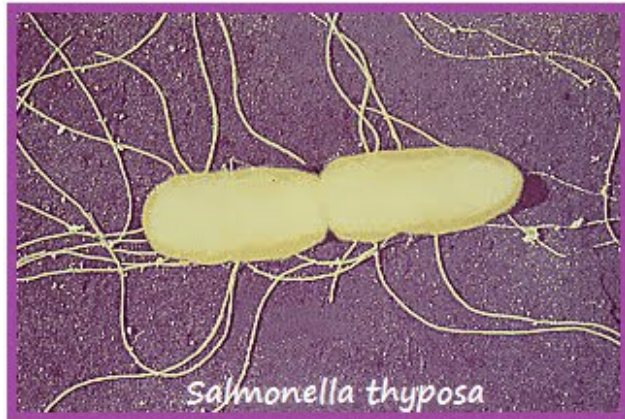

GEJALA DAN TANDA

Masa inkubasi (masuknya kuman sampai timbul gejala) : 10-14 hari (5-23 hari). Gejala antara lain: demam akut/ (tiba-tiba), demam menggigil, sakit kepala dan gangguan di seputar perut (mual, muntah, rasa tidak nyaman di ulu hati), nafsu makan menurun.

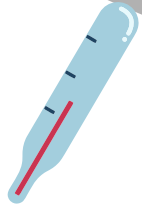

TANDA PENYAKIT TIFES

Demam naik secara bertahap, kadang sampai 41 C. Kenaikan suhu ini dapat berlangsung terus-menerus, atau naik turun. Umumnya suhu badan meningkat menjelang sore hari. Terdapat bradikardi relative : kenaikan denyut nadi tidak sebanding dengan kenaikan suhu badan.



ADA LIDAH TIFES

Lidah kemerahan dengan tepi lidah berwarna putih. Sebagian mengalami meteorismus : perut membuncit akibat gerakan usus melemah, sehingga udara tertahan di usus dan sulit dikeluarkan. Kadang ada pembesaran hati dan limpa (hepatosplenomegali).

DIAGNOSIS

Diperlukan pemeriksaan penunjang laboratorium : darah rutin kadang ditemukan leukopeni (jumlah leukosit menurun).

Pemeriksaan Widal harus lebih hati-hati di dalam memberikan interpretasi. Sebagian hasil Widal positif akan berbulan-bulan, bahkan ada yang sampai 1 tahun setelah serangan Tifus masih positif. Hal ini tidak berarti sekarang sedang terserang tifus.

Pemeriksaan IgM *Salmonella* (Tubex TF). akan positif di saat panas hari keempat atau kelima. Sebagian akan bertahan tetap positif sampai 35 hari atau ada yang sampai dua bulan masih positif.